Miejscowy Plan Zagospodarowania Przestrzennego - Konradów

ZAŁĄCZNIK NR 1
DO UCHWAŁY RADY MIEJSKIEJ LĄDKA-ZDROJU
Nr XXIII.129.2025 z dnia 21 sierpnia 2025 r.

RYSUNEK PLANU SKALA 1 : 1000

0 100 200 300 400

Urzędowa kopia mapy zwidnionej
Zasób Powiatowego Ośrodka Dokumentacji Geodezyjnej i Kartograficznej w Kłodzku
Państwowy Układ Współrzędnych Geodezyjnych 2000, PL 2000 Strefa 6

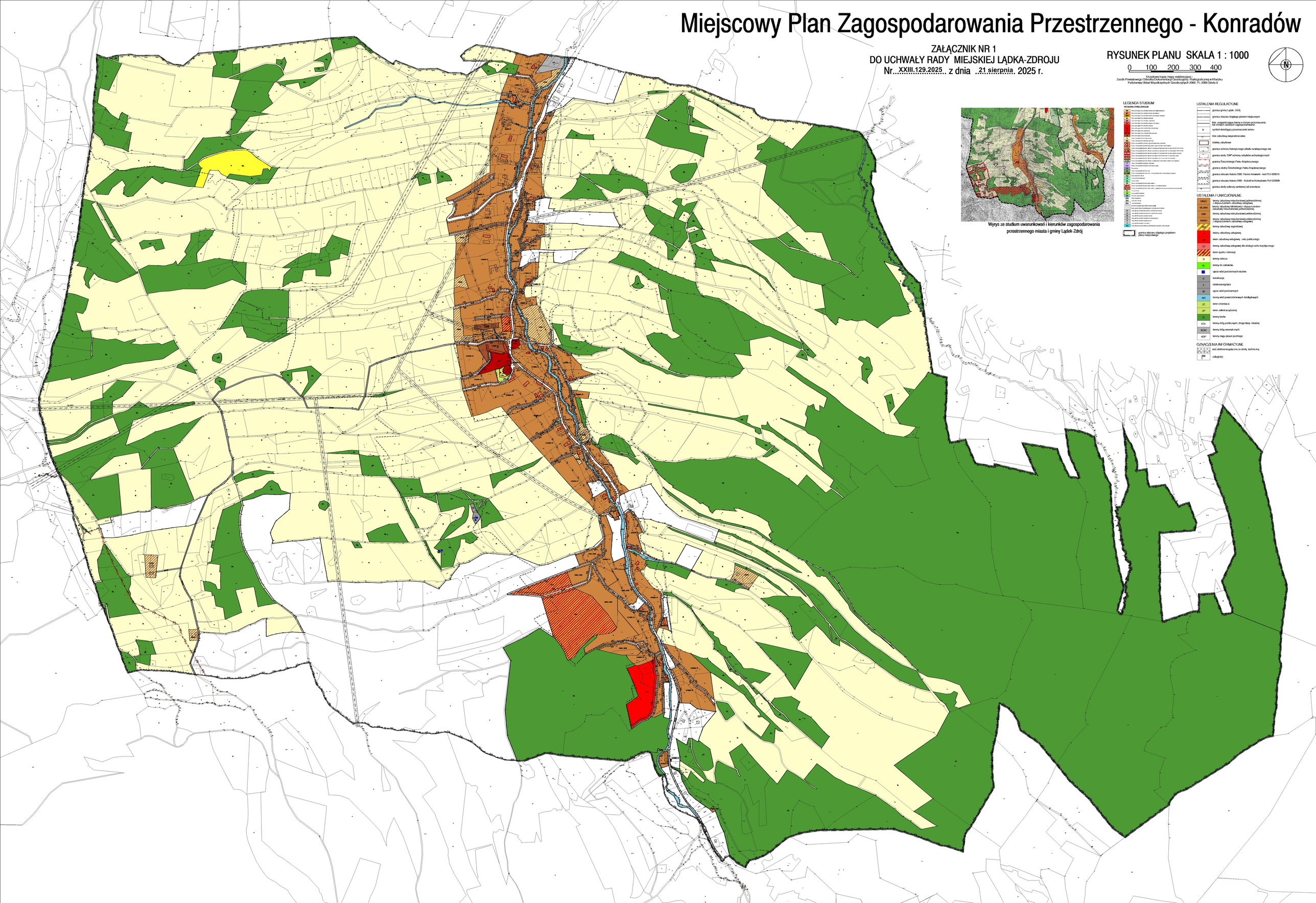

Wyrys ze studium uwarunkowań i kierunków zagospodarowania przestrzennego miasta i gminy Lądek-Zdrój

LEGENDA STUDIUM

USTALENIA REGULACYJNE

- granica gminy Lądek-Zdrój
- granica obszaru objętego planem miejscowym
- linie zagranicznego tłumy o różnym przeznaczeniu lub różnych zasadach zagospodarowania
- symbol dwuśpadowy przeznaczenia terenu
- linie zabudowy nieprzekraczalne
- obiekty zabytkowe
- granica ochrony historycznego układu ruralistycznego wsi
- granica strefy "OW" ochrony zabytków archeologicznych
- granica Śnieżnickiego Parku Krajobrazowego
- granica strefy Śnieżnickiego Parku Krajobrazowego
- granica obszaru Natura 2000 Pasmo Kowalskie - kod PLH 020019
- granica obszaru Natura 2000 Kościół w Konradowie PLH 020008
- granica strefy ochrony sanitarnej od cmentarza

USTALENIA FUNKCJONALNE

MN/U	tereny zabudowy mieszkaniowej jednorodzinnej z dopuszczeniem zabudowy usługowej
MU/MN	tereny zabudowy kilkulokalnej z dopuszczeniem zabudowy mieszkaniowej jednorodzinnej
MW	tereny zabudowy mieszkaniowej wielorodzinnej
MW/U	tereny zabudowy mieszkaniowej wielorodzinnej z dopuszczeniem zabudowy usługowej
PM	tereny zabudowy zagrodowej
U	tereny zabudowy usługowej
UP	teren zabudowy usługowej - cele publicznego
UT	tereny zabudowy usługowej dla obsługi ruchu turystycznego
	teren sportu i rekreacji
R	tereny rolnicze
RL	tereny do zalesienia
	ujęcie wód podziemnych-studnie
K	kanalizacja
E	elektroenergetyka
W	ujęcie wód podziemnych
WS	tereny wód powierzchniowych śródlądowych
ZC	teren cmentarza
ZP	teren zieleni urządzonej
ZL	tereny lasów
KDL	tereny dróg publicznych, droga klasy lokalnej
KDW	tereny dróg wewnętrznych
KDP	tereny ciągu pieszo jezdnego

OZNACZENIA INFORMACYJNE

- sieć elektroenergetyczna ze strefą technicznej
- odległości